MENTEŞE
(MUĞLA)

N20-c-08-a-4-c

MUĞLA İLİ, MENTEŞE İLÇESİ, KÖTEKLİ MAHALLESİ, ORMAN GENEL MÜDÜRLÜĞÜ'NDEN SAĞLIK BAKANLIĞI'NA TAHSİSLİ ALANDA, 'SAĞLIK TESİS ALANI (ŞEHİR HASTANESİ) VE BAĞLANTI YOLLARI' AMAÇLI UYGULAMA İMAR PLANI İLAVESİ VE DEĞİŞİKLİĞİ

ÖLÇEK: 1/1000

GÖSTERİM

PLANLAMA SINIRLARI

- PLAN ONAMA SINIRI
- PLAN DEĞİŞİKLİĞİ SINIRI
- YAPI YAKLAŞMA SINIRI

SAĞLIK TESİSLERİ ALANI

- SAĞLIK TESİS ALANI

ENERJİ, ÜRETİM, DAĞITIM VE DEPOLAMA

- TRAFO ALANI

YAPI SINIRLAMASI GETİRİLEREK KORUNACAK ALANLAR

- ENERJİ NAKİL HATTI KORUMA KUŞAĞI

AFET TEHLİKELİ ALANLAR

- TAŞKINA MARUZ ALAN
- ÖNLEMLİ ALAN 5.2.
- ÖNLEMLİ ALAN 2.2.

KARAYOLLARI

- TAŞIT YOLU

AÇIK VE YEŞİL ALANLAR

- PASİF YEŞİL ALAN

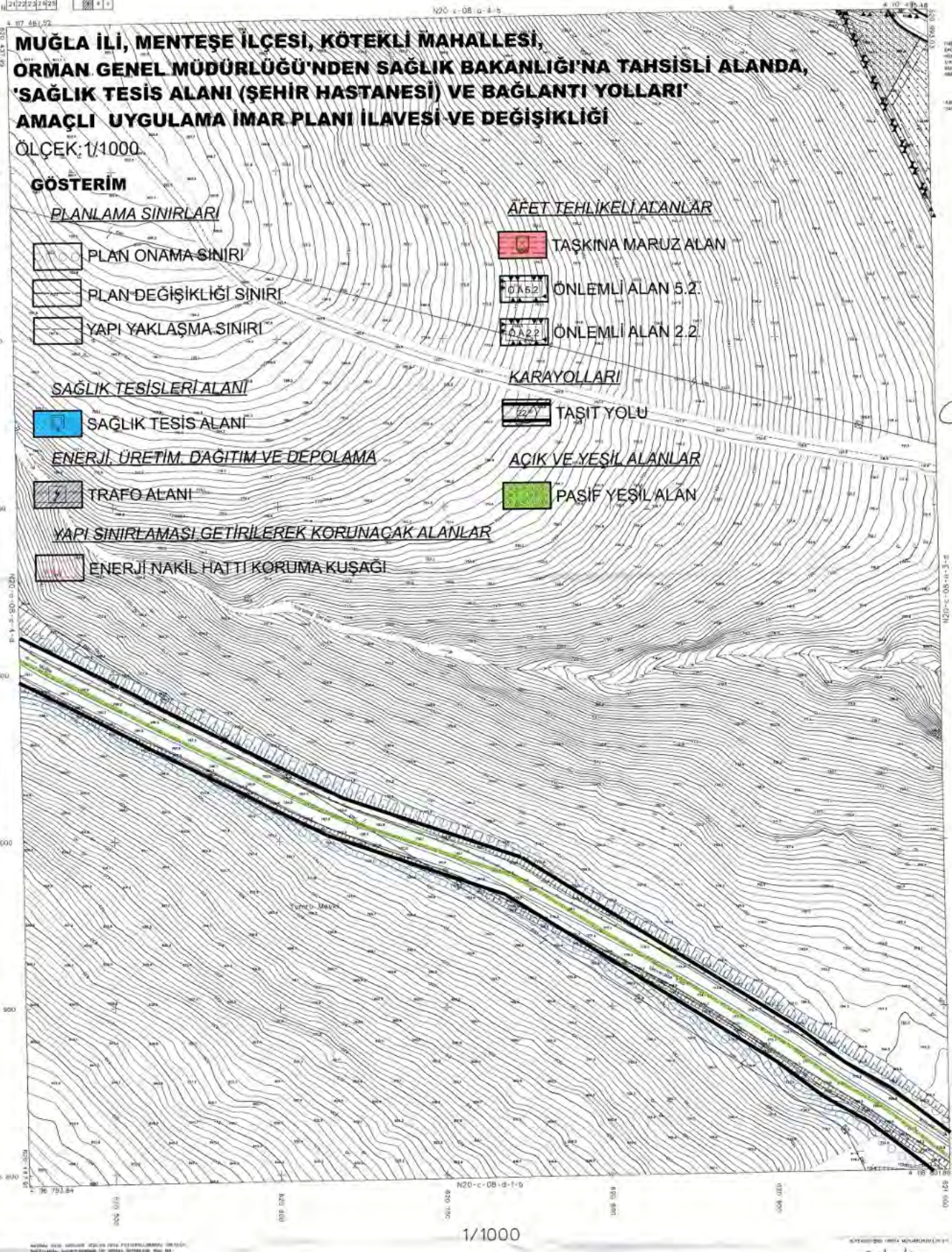

1/1000

MENTEŞE N20-c-08-a-4-c
(MUĞLA)

MUĞLA İLİ, MENTEŞE İLÇESİ, KÖTEKLİ MAHALLESİ,
ORMAN GENEL MÜDÜRLÜĞÜ'NDEN
SAĞLIK BAKANLIĞI'NA TAHSİSLİ ALANDA,
"SAĞLIK TESİS ALANI (ŞEHİR HASTANESİ) VE BAĞLANTI YOLLARI"
AMACLI UYGULAMA İMAR PLANI İLAVESİ VE DEĞİŞİKLİĞİ
(ÖLÇEK: 1/1000)

N20-C-07-d-3-D	N20-C-08-a-4-C	N20-C-08-D-1-B	N20-C-08-D-2-D
N20-C-08-a-4-A	N20-C-08-A-1-D	N20-C-08-D-2-A	N20-C-08-D-2-C
N20-C-08-a-4-D	N20-C-08-A-2-C	N20-C-08-D-2-B	

PLAN MÜELLİFİ

HAZIRLAYAN / KONTROL EDEN
Oğuz ELİBAN
Şehir Plancısı

AÇIK MÜFETTİŞ
Hasan GÜMÜŞSOY
İmar Plan Kontrol Müh.

İMAR VE ŞEHİRCİLİK DAİRESİ BAŞKANI

Kurum Dosya No : -
Plan İzleme No (PIN) : UIP--00116984
Ölçek : 1/1000
Muğla İli, Menteşe İlçesi, Köteklİ Mahallesi, Orman Genel Müdürlüğü'nden Sağlık Bakanlığı'na tahsisli alanda, Sağlık Tesis Alanı (Şehir Hastanesi) ve Bağlantı Yolları amaçlı hazırlanan 11 adet paftadan ibaret 1/1000 Ölçekli Uygulama İmar Planı İlavesi ve Değişikliği Menteşe Belediye Meclisi'nin 07.04.2026 tarih ve 95 sayılı kararı ile 1/5000 ölçekli Nazım İmar Planı Değişikliği ve İlavesi ile birlikte eş zamanlı onaylanması üzere uygun bulunması, Muğla Büyükşehir Belediye Meclisinin 13.08.2026 tarihli ve 324 Sayılı kararıyla ayrıca değiştirilerek onaylanmıştır.

AKKAYA N20-c-08-a-4-d
(AYDIN)

MENTEŞE
(MUĞLA)

N20-c-08-d-1-b

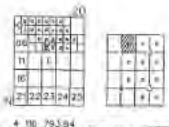

MUĞLA İLİ, MENTEŞE İLÇESİ, KÖYCEĞİZ MAHALLESİ
ORMAN GENEL MÜDÜRLÜĞÜ'NÜN
SAĞLIK TESİSİ ALANI İÇİN İMAR PLANI
İMAR PLANI DEĞİŞİKLİĞİ YAPILMASI VE BAĞLANTI YOLLARI
AMAÇLI UYGULAMA İMAR PLANI İLAVESİ VE GÜNCELLEŞTİRİLİŞİ
(ÖLÇEK: 1/1000)

[illegible]	[illegible]	[illegible]	[illegible]
[illegible]	[illegible]	[illegible]	[illegible]
[illegible]	[illegible]	[illegible]	

PLAN MÜELLİFİ

Kayıt Doğru Suretidir
Plan İzahı No/Tarih : [illegible]
Ölçek : 1/1000
Muğla İli, Menteşe İlçesi, Köycağız Mahallesi, Orman Genel Müdürlüğü'nün Sağlık Tesisinin yer almakta olduğu Sağlık Tesisi Alanı Gelişme Hududunda ve Sağlık Tesisi Alanı [illegible] 11 adet parselden ibaret 5.000 Ölçekli Uygulama İmar Planı İlavesi ve Değişikliği Mevzuat Bildirgesi [illegible] 07.04.2026 günü ve 99 sayılı kararı ile 1/5000 ölçekli Nazım İmar Planı Değişikliği ve Barınma İlçesinde [illegible] onaylanmıştır. [illegible] Muğla Büyükşehir Belediye Meclisinde [illegible] 13.04.2026 günlü ve 318 Sayılı kararıyla onaylanmıştır.

MUĞLA VE İZMİR İLLERİ
BÖLGE MÜDÜRÜ

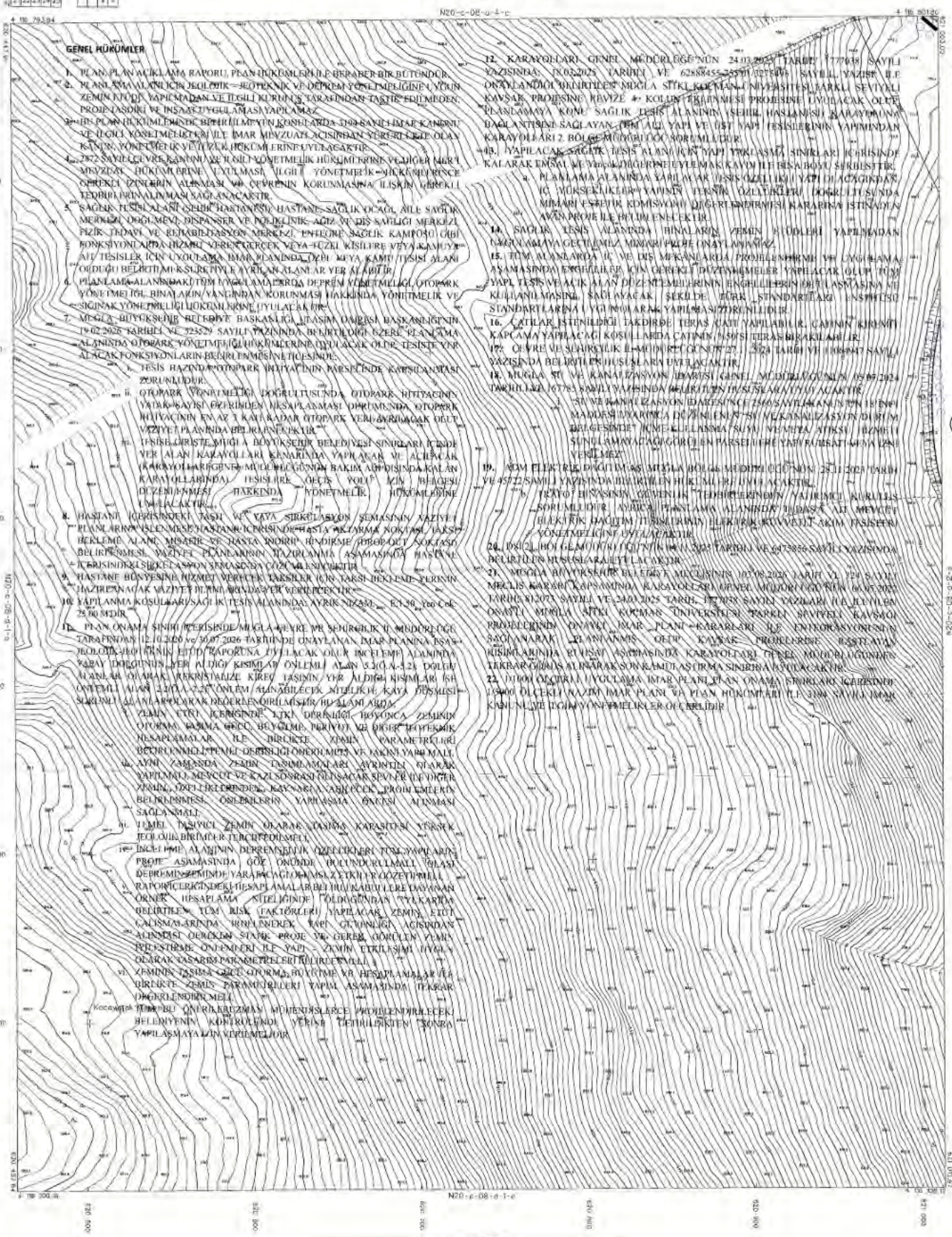
N20-c-08-d-1-c
N20-c-08-d-1-e
N20-c-08-d-2-a
N20-c-08-d-2-c
4 196 793,94
4 196 793,94
4 196 793,94

MENTEŞE
(MUĞLA)

N20-c-08-d-2-a

MUĞLA İLİ, MENTEŞE İLÇESİ, KÖTEKLİ MAHALLESİ
ORMAN GENEL MÜDÜRLÜĞÜ'NDEN
SAĞLIK BAKANLIĞI'NA TAHSİSLİ ALANDA,
'SAĞLIK TESİS ALANI (ŞEHİR HASTANESİ) VE BAĞLANTI YOLLARI'
AMAÇLI 1/UYGULAMA İMAR PLANI İLAVESİ VE DEĞİŞİKLİĞİ
(ÖLÇEK: 1/1000)

N20-C-07-B-3-D	N20-C-08-A-4-C	N20-C-08-D-1-B	N20-C-08-D-2-D
N20-C-08-A-4-A	N20-C-08-A-1-D	N20-C-08-D-2-A	N20-C-08-D-5-C
N20-C-08-A-4-D	N20-C-08-A-1-C	N20-C-08-D-2-B	

PLAN MÜELLİFİ

HAZIRLAYAN / KONTROL EDEN
Ogün ULMAN
Şehir Plancısı

ŞUBE MÜDÜRÜ
Erman GÜMÜŞSOY
İmar Planlama Şube Müdürü

Kurum Dosya No :
Plan İşlem No (PN) : 1/TP-49116406
Ölçek : 1/1000

Muğla İli, Menteşe İlçesi, Kötekli Mahalleesi, Orman Genel Müdürlüğü'nden Sağlık Bakanlığı'na tahsisli alanda, Sağlık Tesis Alanı (Şehir Hastanesi) ve Bağlantı Yolları amaçlı hazırlanan 11 adet paftadan ibaret 1/1000 Ölçekli Uygulama İmar Planı Barınak ve Değişikliği Menteşe Belediye Meclisi'nin 07.04.2026 tarih ve 59 sayılı kararı ile 1/5000 ölçekli Nazım İmar Planı Değişikliği ve Barınak ile Mülkün eş zamanlı onaylanmak üzere uygun bulunması, Muğla Büyükşehir Belediye Meclisinin 13/08/2026 tarihli ve 324 sayılı kararıyla onaylandığından onaylanmıştır.

İMAR VE ŞEHİRCİLİK DAİRESİ BAŞKANI

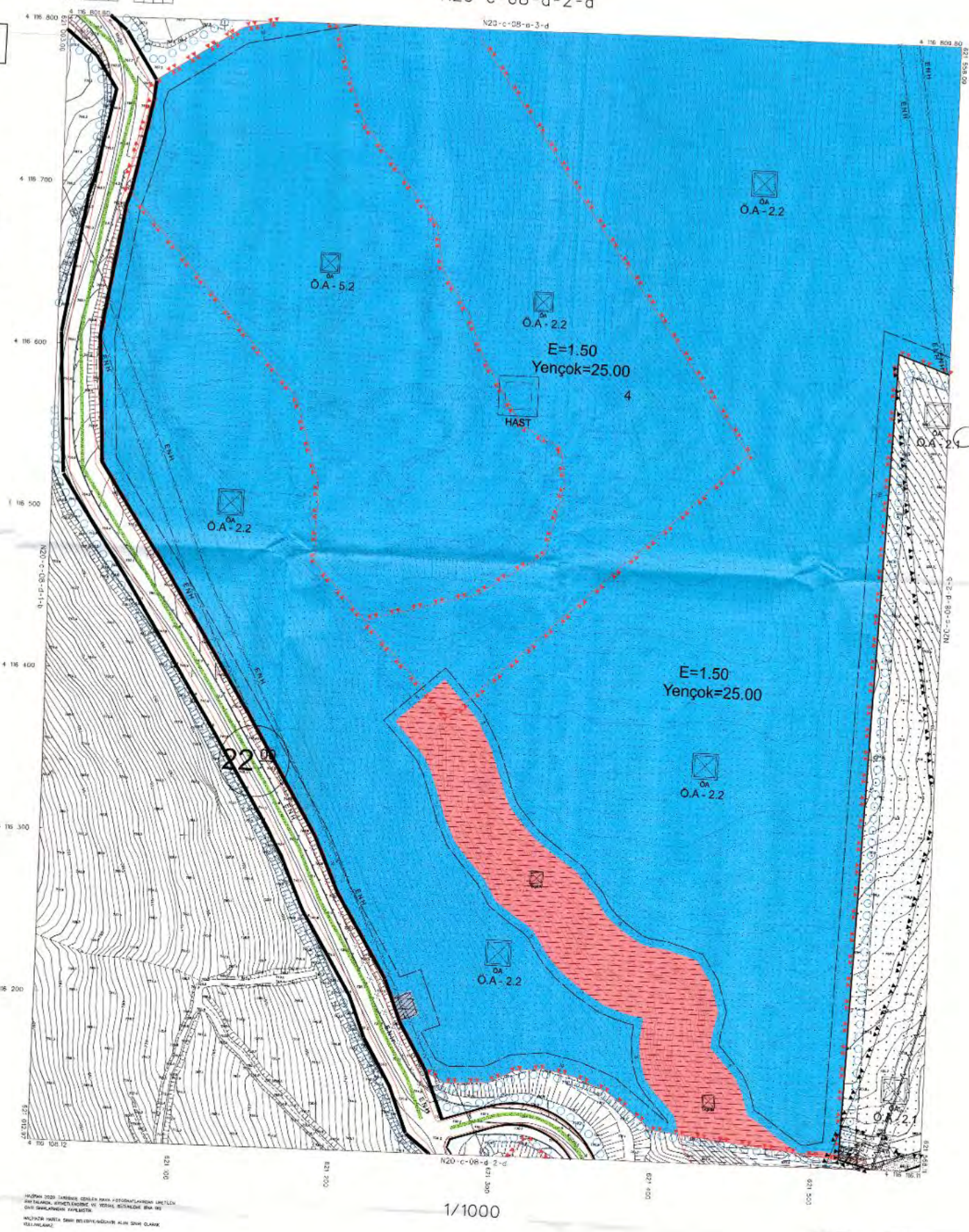

1/1000

MENTEŞE N20-c-08-d-2-a
(MUĞLA)

MENTEŞE
(MUĞLA)

N20-c-08-d-2-b

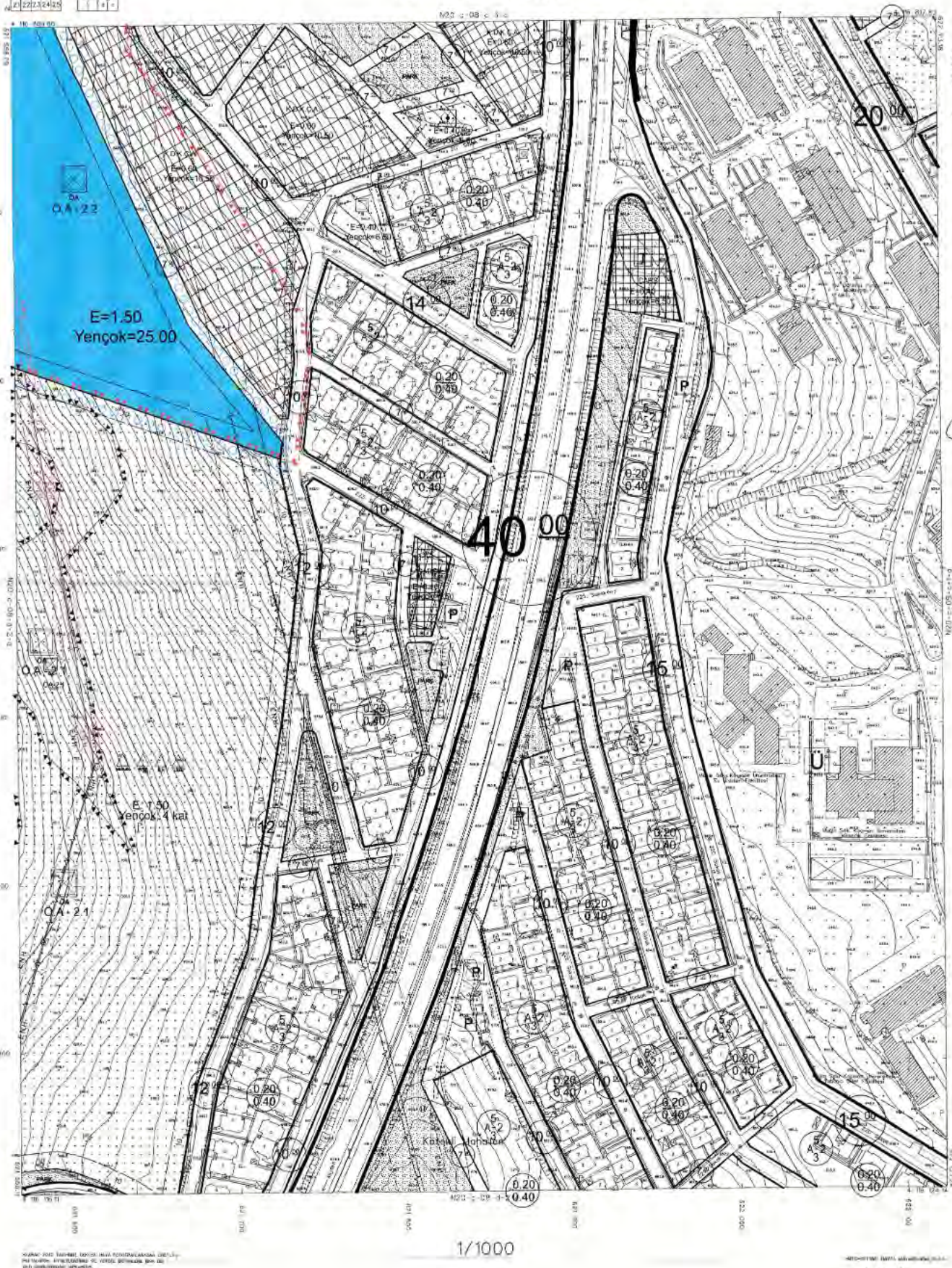

1/1000

MENTEŞE N20-c-08-d-2-b
(MUĞLA)

MENTEŞE
(MUĞLA)

N20-c-08-d-2-c

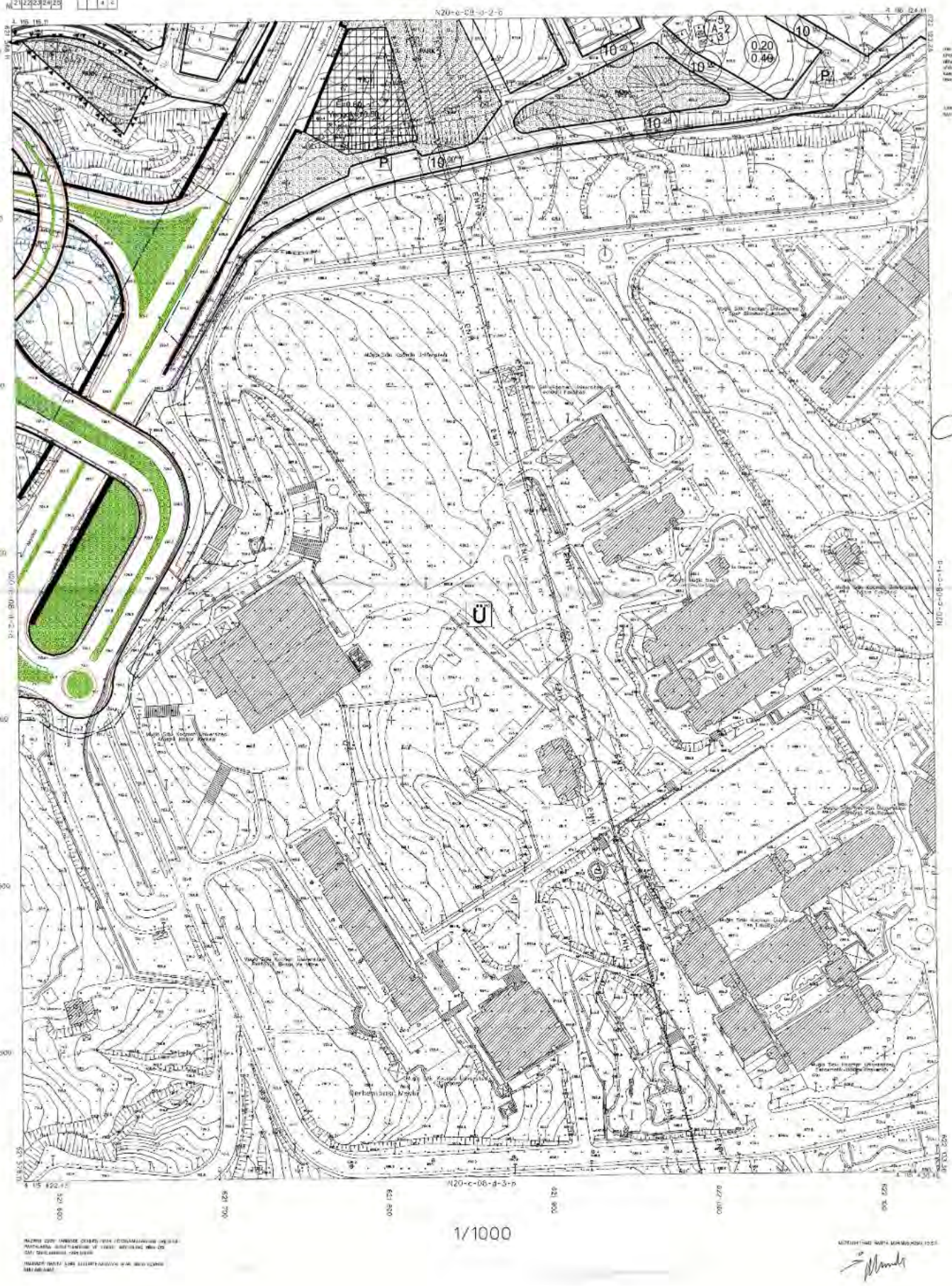

1/1000

MENTEŞE N20-c-08-d-2-c
(MUĞLA)

MENTEŞE
(MUĞLA)

N20-c-08-d-2-d

MUĞLA İLİ, MENTEŞE İLÇESİ KÖTEKLİ MAHALLESİ
ORMAN GENEL MÜDÜRLÜĞÜ'NDEN
SAĞLIK BAKANLIĞINA TAHSİSİ İÇİN
"SAĞLIK TESİS ALANI (ŞEHİR HASTANESİ) VE BAĞLANTI YOLLARI"
AMAÇLI UYGULAMA İMAR PLANI İLMİHİ VE DEĞİŞİKLİĞİ
(01.CEK-1/1000)

N20-c-08-b-1-a	N20-c-08-b-1-c	N20-c-08-d-1-b	N20-c-08-d-1-d
N20-c-08-a-4-b	N20-c-08-a-4-d	N20-c-08-b-3-a	N20-c-08-b-3-c
N20-c-08-a-4-c	N20-c-08-a-4-d	N20-c-08-b-3-b	

PLAN MÜELLİFİ

HAZIRLAYAN
KONTROL EDEN

Onay Makamı

Kurum/Onayın No :
Plan İptal No (Yılı) : (-) (0-9999)
Plânın : (-) (0000)
Muğla İli, Menteşe İlçesi, Kötekli Mahallesi, Orman Genel Müdürlüğü'nden Sağlık Bakanlığı'na tahsisli alanda, Sağlık Tesis Alanı (Şehir Hastanesi) ve Bağlantı Yolları amaçlı uygulama 11 adet paftadan ibaret 01000 Ölçekli Uygulama İmar Planı Revizyonu ve Değişikliği Menteşe Belediye Meclisi'nin 07.04.2026 tarih ve 50 sayılı kararı ile 1/5000 Ölçekli Nazım İmar Planı Değişikliği ve Revizyonlarına uygun olarak onaylanmak üzere uygun bulunmuş, Muğla Büyükşehir Belediye Meclisinin 12.06.2026 tarihli ve 326 sayılı kararıyla onaylanmıştır.

İMAR VE ŞEHİRCİLİK DAİRESİ BAŞKANI

1/1000

MUĞLA İLİ, MENTEŞE İLÇESİ, KÖTEKLİ MAHALLESİ,
ORMAN GENEL MÜDÜRLÜĞÜ'NDEN
SAĞLIK BAKANLIĞI'NA TAHSİSLİ ALANDA,
"SAĞLIK TESİS ALANI (ŞEHİR HASTANESİ) VE BAĞLANTI YOLLARI"
AMACLI UYGULAMA İMAR PLANI İLAVESİ VE DEĞİŞİKLİĞİ
(ÖLÇEK: 1/1000)

N20-C-07-B-3-B	N20-C-08-A-4-C	N20-C-08-D-1-B	N20-C-08-D-2-D
N20-C-08-A-4-A	N20-C-08-A-3-D	N20-C-08-D-2-A	N20-C-08-D-2-C
N20-C-08-A-4-D	N20-C-08-A-3-C	N20-C-08-D-2-B	

PLAN MÜELLİFİ

HAZIRLAYAN / KONTROL EDEN
Ömür İLHAN
Şehir Plancısı

ŞUBE MÜDÜRÜ
Sevgi GÜMÜŞSOY
Şehir Plancısı Şube Müdürü

Kurum Dosya No :
Plan İşlem No (PIN) : LİP-4801-6904
Ölçek : 1/1000
Muğla İli, Menteşe İlçesi, Köteklİ Mahallesi, Orman Genel Müdürlüğü'ndeve Sağlık Bakanlığı'na tahsisli alanda, Sağlık Tesis Alanı (Şehir Hastanesi) ve Bağlantı Yolları amaçlı hazırlanan 11 adet parfadan ibaret 1/1000 Ölçekli Uygulama İmar Planı İlavesi ve Değişikliği Menteşe Belediye Meclisi'nin 07.04.2026 tarih ve 59 sayılı kararı ile 1/5000 ölçekli Nazım İmar Planı Değişikliği ve İlavesi ile birlikte eş zamanlı onaylanmak üzere uygun bulunmuş, Muğla Büyükşehir Belediye Meclisinin 12/08/2026 tarihli ve 324 sayılı kararıyla aynen/değiştirilerek onaylanmıştır.

İMAR VE ŞEHİRCİLİK DAİRESİ BAŞKANI

MUĞLA-MENTEŞE-AKKAYA
(AYDIN)
N20-c-07-b-3-b

N20-c-07-b-2-c

N20-c-07-b-3-a

N20-c-08-a-4-a

N20-c-07-b-3-c

4 118 165,40 — 4 118 173,29 — 4 117 471,71 — 4 117 478,68

619 316,87 — 619 323,07 — 619 322,31 — 619 328,88

4 118 100 — 4 118 000 — 4 117 900 — 4 117 800 — 4 117 700 — 4 117 600 — 4 117 500

619 400 — 619 500 — 619 600 — 619 700 — 619 800

KONTROL
TASDİK
Ali Ünal MERAŞ
Harita Mühendisi
Ünsal DEMİÇER
Harita Şube Müdürü

ONAY
20.10.2021
Yücesan DÜNDAR
Büyükşehir Belediye Başkan A.
Genel Sekreter

OKTOMETRİK — İGR80
DATUM — ITRF96
BAŞLANGIÇ EPOKU — 2005
PROJEKSİYON — UTM27-N

1/1000

AKKAYA N20-c-07-b-3-b
(AYDIN)

MENTEŞE
(MUĞLA)

N20-c-08-a-3-c

MENTEŞE N20-c-08-a-3-c
(MUĞLA)

1/1000

MENTEŞE
(MUĞLA)

N20-c-08-a-3-d

MUĞLA İLİ MENTEŞE İLÇESİ KÖTEKLİ MAHALLESİ, ORMAN GENEL MÜDÜRLÜĞÜ'NÜN SAĞLIK BAKANLIĞI'NA TAHSİSLİ ALANDA; SAĞLIK TESİS ALANI (SHERB) BAĞTANSIZ VE BAĞLANTI YOLLARI AMAÇLI UYGULAMA İMAR PLANI İLAVESİ VE DEĞİŞİKLİĞİ (ÖLÇEK: 1/1000)

[illegible]	[illegible]	[illegible]	[illegible]
[illegible]	[illegible]	[illegible]	[illegible]
[illegible]	[illegible]	[illegible]	

PLAN MÜELLİFİ

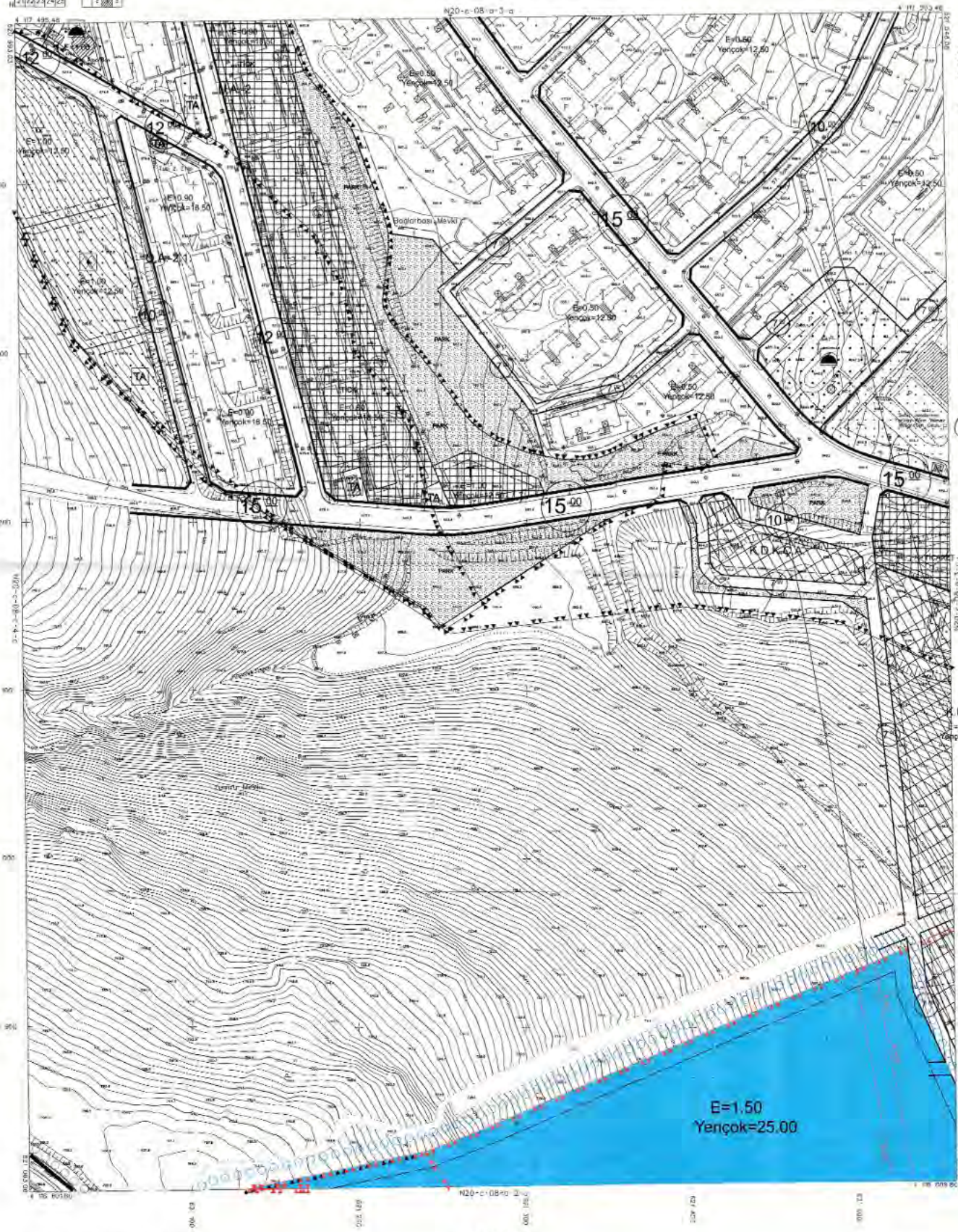

1/1000

MENTEŞE N20-c-08-a-3-d
(MUĞLA)

MENTEŞE
(MUĞLA)

N20-c-08-a-4-a

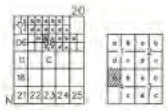

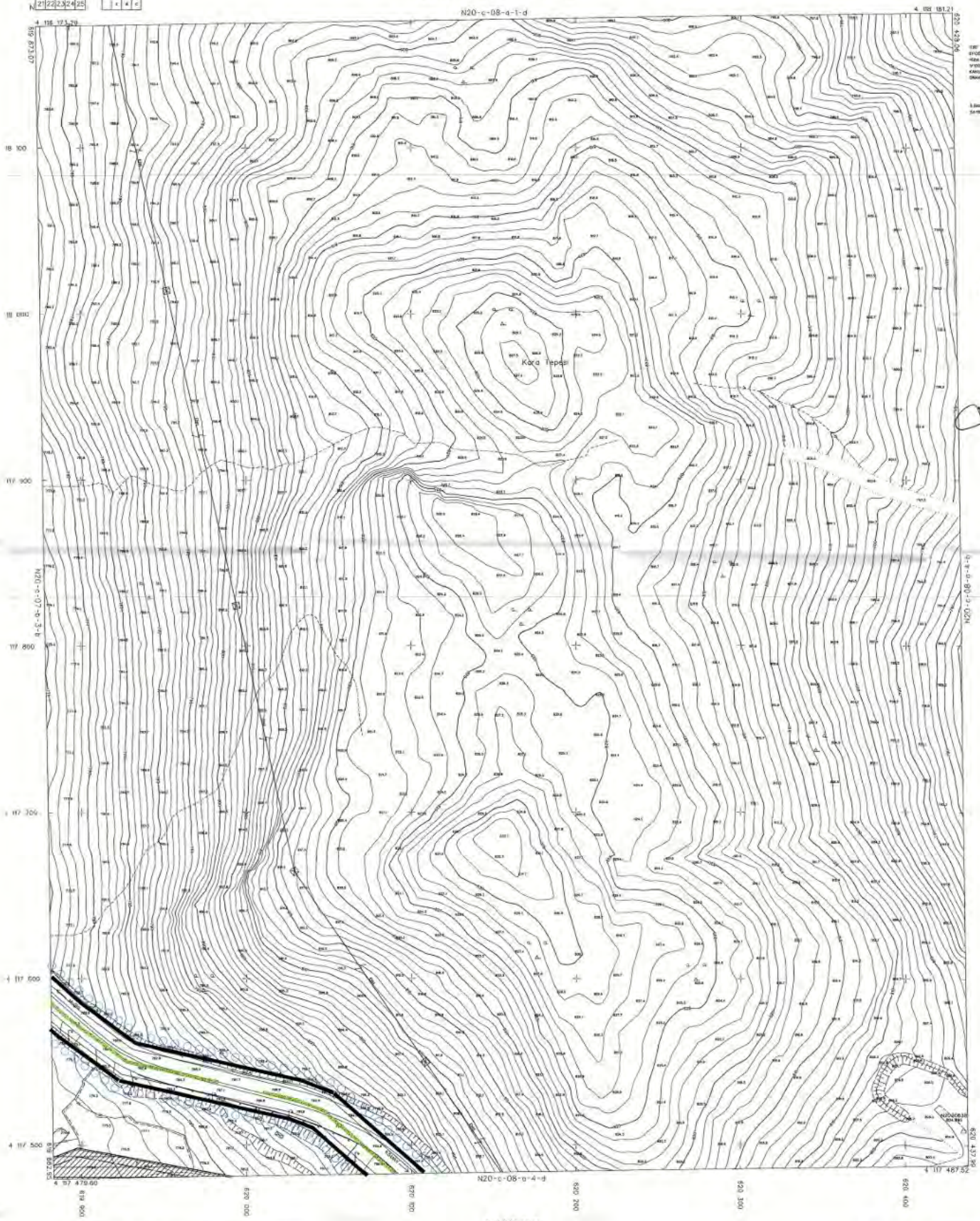

1/1000

MUĞLA İLİ, MENTEŞE İLÇESİ, KÖYCEĞİZ MAHALLESİ, ORMAN GENEL MÜDÜRLÜĞÜ'NDEN SAĞLIK BAKANLIĞI'NA TAHSİSİ İÇİN, "SAĞLIK TESİS ALANI (ŞEHİR HASTANESİ) VE BAĞLANTI YOLLARI" AMAÇLI UYGULAMA İMAR PLANI İLAVESİ VE DEĞİŞİKLİĞİ (ÖLÇEK: 1/1000)

N20-C-08-a-3-b	N20-C-08-a-4-a	N20-C-08-b-3-a	N20-C-08-b-3-b
N20-C-08-a-4-b	N20-C-08-a-1-d	N20-C-08-b-4-a	N20-C-08-b-4-c
N20-C-08-a-4-d	N20-C-08-a-1-c	N20-C-08-b-4-b	

PLAN MÜELLİDİ

HAZIRLAYAN / İSTİMLAK UZMANI
Ömer ÇALAN
Şehir Plancısı

ŞUBE MÜDÜRÜ
Sevgin GÜÇBİSSOY
Şehir Plancısı İmar Müdür V.

İMAR VE ŞEHİRCİLİK DAİRESİ BAŞKANI

Kayıtlı Dosya No : -
Plan Adını No (PEN) : 138-2024-0006
Ölçek : 1/1000

Muğla İli, Menteşe İlçesi, Köycağız Mahallesi, Orman Genel Müdürlüğü'nden Sağlık Bakanlığı'na tahsisli olmak, Sağlık Tesis Alanı (Şehir Hastanesi) ve Bağlantı Yolları amaçlı hazırlanan 13 adet paftadan ibaret 1/1000 Ölçekli Uygulama İmar Planı İlavesi ve Değişikliği Menteşe Belediye Meclisi'nin 07.04.2026 tarih ve 59 sayılı kararı ile 1/5000 ölçekli Nazım İmar Planı Değişikliği ve İlavesi ile birlikte ve mevzuatı çerçevesinde İmar uygun bulunmuş, Muğla Büyükşehir Belediye Meclisinin 13/08/2026 tarihli ve 324 sayılı kararıyla onaylandığı gibi onaylanmıştır.

MENTEŞE N20-c-08-a-4-a
(MUĞLA)